

Memoria anual correspondiente al año 2025

Moody's Local PE Clasificadora de Riesgo S.A. (en adelante, "MLPE") tiene una trayectoria de treinta años en la prestación de servicios de clasificación de riesgo doméstico.

MLPE forma parte de Moody's Local, un grupo de empresas clasificadoras de riesgo locales enfocadas en atender las necesidades de los mercados de capitales domésticos en la región. En la actualidad las entidades que integran Moody's Local cuentan con licencias para emitir clasificaciones en los siguientes países: Argentina, Bolivia, Brasil, Costa Rica, República Dominicana, El Salvador, Guatemala, Honduras, México, Nicaragua, Panamá, Perú y Uruguay. En particular, MLPE dispone de autorización administrativa para otorgar clasificaciones de riesgo en Perú y en el Estado Plurinacional de Bolivia.

Las metodologías aplicadas por MLPE han sido desarrolladas con el objetivo de identificar y evaluar de manera adecuada los riesgos y las dinámicas propias de los dos mercados en los que desarrolla sus actividades. En ese marco, MLPE presta servicios de clasificación a un amplio espectro de entidades, que comprende, entre otras, instituciones financieras, compañías de seguros, gobiernos locales, instituciones microfinancieras, fondos de inversión, fondos mutuos, sociedades administradoras de fondos y sociedades tituladoras, así como diversas empresas emisoras de valores.

Durante el año 2025, MLPE continuó consolidando su liderazgo en el mercado de capitales peruano, reafirmando su compromiso con la entrega de informes de clasificación de riesgo de alta calidad, objetivos y oportunos. Los informes de clasificación de MLPE se fundamentan en un análisis exhaustivo y el profesionalismo de un equipo analítico experimentado, cualidades que continúan siendo valoradas por los participantes del mercado financiero.

Las colocaciones de oferta pública en el mercado de capitales peruano registraron un crecimiento del 49.90% respecto al 2024, reflejando una mayor actividad y una recuperación del dinamismo del mercado, en línea con la mejora de las condiciones macroeconómicas y financieras del país durante el 2025.

Los ingresos por calificaciones de riesgo en Bolivia, donde operamos como Entidad Calificadora de Riesgo constituida y basada en el extranjero, representaron el 19.61% del total de los ingresos de MLPE. Este resultado se explica por un entorno económico que continuó presentando retos, tales como restricciones de liquidez y condiciones macroeconómicas exigentes, factores que influyeron en la actividad de los emisores y agentes del mercado boliviano.

En el año 2025, los ingresos totales de MLPE por los servicios de clasificación de riesgo en Perú y Bolivia ascendieron a S/9'963,533, lo que representó un aumento del 5.04% respecto al año anterior, reflejando un desempeño importante de la compañía en un contexto de mayor actividad del mercado de capitales; finalizando el ejercicio con un resultado negativo de S/398,027. Asimismo, al 31 de diciembre de 2025, el capital de MLPE ascendió a S/20'135,250, con un patrimonio neto de S/14'735,134.

Durante el año 2025, no se presentaron contingencias relevantes, ni se llevaron a cabo proyectos significativos ni se realizaron inversiones sustanciales. Asimismo, desde el 31 de diciembre de 2025 y hasta la fecha de la presente memoria, no han ocurrido eventos de importancia que requieran ser divulgados.

MLPE ha implementado prácticas, procedimientos y políticas que se encuentran alineadas con la normativa local vigente, las mejores prácticas internacionales y los estándares globales establecidos por su casa matriz, Moody's. Este marco de actuación permite salvaguardar la independencia de los procesos de clasificación, mediante la aplicación consistente de metodologías y procedimientos propios.

Además, se continuó fortaleciendo la formación y capacitación de nuestro personal encargado de las labores de análisis, así como del personal administrativo y comercial, con el objetivo de seguir elevando los estándares de calidad y eficiencia en la prestación de servicios.

Finalmente, MLPE en su condición de empresa clasificadora de riesgo, reafirma el compromiso a lo largo de los años, junto con sus Integrantes, de brindar un servicio profesional de la más alta calidad, sustentado en criterios técnicos, independencia y rigor analítico. Este compromiso se ve reflejado en sus opiniones, las cuales cuentan con un amplio reconocimiento y respaldo en los mercados de capitales y financieros de los países en los cuales tiene presencia operativa.

San Isidro, 27 de marzo de 2026

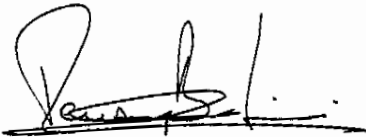

Renzo Barbieri O'Hara
Gerente General

Identificación de la compañía y actividad económica

Moody's Local PE Clasificadora de Riesgo S.A.

I. ANTECEDENTES Y ACTIVIDAD ECONÓMICA

Moody's Local PE Clasificadora de Riesgo S.A. fue constituida el 13 de diciembre de 1995. MLPE es subsidiaria directa de Moody's Equilibrium I (BVI) Holding Corporation, que posee el 99.99% de su capital, que a su vez es subsidiaria indirecta de Moody's Corporation. Asimismo, Moody's Equilibrium II (BVI) Holding Corporation posee el 0.01% del capital social de MLPE.

De acuerdo con la Resolución N° 142-96-EF/94.10 del 24 de abril de 1996, la Superintendencia del Mercado de Valores – SMV autorizó el funcionamiento de MLPE, desarrollando sus actividades dentro del marco de la Ley del Mercado de Valores, Decreto Legislativo 861 y el Reglamento de Empresas Clasificadoras de Riesgo, aprobado por la Resolución SMV N° 032-2015-SMV-01 y sus modificatorias. La duración de sus actividades es indefinida.

La actividad económica de MLPE es dedicarse a la clasificación de riesgo de valores representativos de deuda de oferta pública, así como realizar las otras actividades complementarias que correspondan a las Empresas Clasificadoras de Riesgo tanto en la República del Perú como en el extranjero, de conformidad con lo dispuesto en la legislación peruana aplicable y en los estatutos de MLPE. Para realizar su objeto social y practicar las actividades vinculadas a él, MLPE puede desarrollar cualquier tipo de actividad, realizar todo tipo de actos y contratos, tanto en la República del Perú como en el exterior, sin más limitaciones ni restricciones que las dispuestas por las normas legales aplicables.

Datos Generales

Razón Social	:	Moody's Local PE Clasificadora de Riesgo S.A.
Domicilio Fiscal	:	Las Camelias 256 Of.601 Piso 6 San Isidro, Lima 27
Teléfono	:	(511) 6160400
Sitio Web	:	www.moodylocal.com
Código R.P.J.	:	R00004
Fecha de Constitución	:	13/12/95
Plazo de Duración	:	Indeterminado
RUC	:	20296081567
Inicio de Operaciones	:	24/04/96

Giro del Negocio

Clase(s) de Actividad(es) : Servicio de Clasificación de Riesgo (Otras actividades auxiliares de las actividades de servicios financieros)

Clasificación CIIU : 6619

Capital Social

Suscrito (S/.) : 20'135,250

Pagado (S/.) : 20'135,250

Número de Acciones en poder de Inversionistas

	<u>Nro. Acciones</u>	<u>Part. %</u>
Inv. Nacionales (0) :	0	0.00
Inv. Extranjeros (02) :	20'135,250	100.00
Total :	20'135,250	100.00

Accionistas

	<u>Part. %</u>
Moody's Equilibrium I (BVI) Holding Corporation	99.99%
Moody's Equilibrium II (BVI) Holding Corporation	0.01%

Directorio (2024-2027)

<u>Cargo</u>	<u>Nombres</u>
Presidente	Martín Fernández-Romero
Vicepresidente	Renzo Barbieri O'Hara
Directora	Marina Rosemberg
Director Independiente	Paulo César Comitre Berry

Comité de Clasificación para operaciones en Perú (al 31.12.2025)

Jaime Tarazona Arista
Juan Carlos Alcalde Alcalde
Mariena Pizarro Delgado
Carmen Alvarado Izaguirre
Laura Curiñaupa Apaza
Fernando Cáceres Barreno
David Marcelo Gómez Ortiz
Jesús Castro Cabrera
César Cáceres Velasco
Miriam Cárdenas Echegaray

Carla Chang Grozo
Grace Reyna Che
María del Pilar Olaechea Valdivieso
Rodolfo Soto Camacho

Gerencia y Representantes Legales (al 31.12.2025)

<u>Cargo</u>	<u>Nombres</u>
General Manager	Renzo Barbieri O'Hara
VP-Administrative Manager	Gonzalo Cordero Cabanillas

Personal de MLPE (al 31.12.2025)

<u>Personal</u>	<u>Número</u>
Ejecutivo	5 (Directores y Gerentes)
Técnico	11
Administrativo	6
Otros	1
Total	23

II. Estado de Situación Financiera y Estado de Resultados de MLPE

Moody's Local PE Clasificadora de Riesgo S.A.
Estado de Situación Financiera

<i>En miles de soles</i>	2025	<i>En miles de soles</i>	2025
Activos		Pasivos	
Activos corrientes		Pasivos corrientes	
Efectivo y equivalentes al efectivo	2,611	Cuentas por pagar comerciales	99
Depósitos a plazo	4,902	Cuentas por pagar a relacionadas	299
Cuentas por cobrar comerciales	1,957	Otras cuentas por pagar	4,310
Cuentas por cobrar a relacionadas	420	Pasivos del contrato	1,229
Otras cuentas por cobrar	186	Pasivos por arrendamiento	158
Total activos corrientes	10,076	Total pasivos corrientes	6,095
Activos no corrientes		Pasivos no corrientes	
Otras cuentas por cobrar	597	Pasivo por arrendamiento	0
Propiedad, planta y equipo	192	Pasivo por impuestos diferidos	1,080
Crédito mercantil	7,020	Total pasivos no corrientes	1,080
Activos intangibles, neto	3,505	Total pasivos	7,175
Activos por derecho de uso	126	Patrimonio	
Activos por impuestos diferidos	394	Capital emitido	20,135
Total activos no corrientes	11,834	Pérdidas acumuladas	(5,40)
		Total patrimonio	14,73
Total activos	21,910	Total pasivos y patrimonio	21,910

Moody's Local PE Clasificadora de Riesgo S.A.
Estado de Resultados y Otros Resultados Integrales

<i>En miles de soles</i>	2025
Ingresos por actividades ordinarias	9,963
Costo de servicios	(3,556)
Ganancia bruta	6,407
Gastos de administración	(6,314)
Otros ingresos operativos	557
Pérdida por deterioro de cuentas por cobrar, neto de recupero	-
Otros ingresos	6
Resultado de actividades de operación	656
Ingresos financieros	189
Gastos financieros	(7)
Diferencia de cambio, neta	(909)
Resultado antes de impuesto a las ganancias	(71)
Impuesto a las ganancias	(327)
Utilidad (pérdida) del período	(398)
Otros resultados integrales	
Total resultado integral del período	(398)
Promedio ponderado del número de acciones (en unidades)	20,135,250
Utilidad (pérdida) por acción común (en soles)	(0.020)

III. Estructura Organizacional

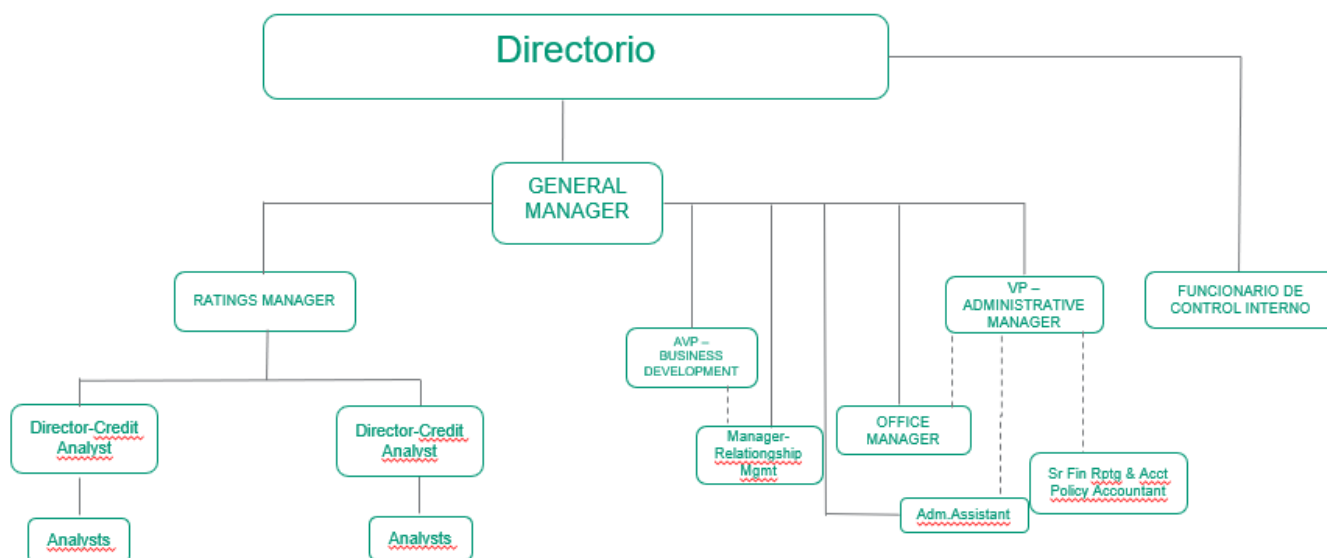

IV. Cambios en las Metodologías de Clasificación para las operaciones en Perú

El 11 de julio de 2025, el Directorio de MLPE aprobó una actualización a la “Metodología de clasificación de financiamiento estructurado”.

Esta metodología fue publicada y entró en vigencia el 7 de agosto de 2025.

La Metodología y copia del acta de Directorio con su aprobación fueron remitidas oportunamente a la SMV conforme lo establece la normativa.

V. Descripción y análisis en cada actividad complementaria, incluyendo la evaluación de desempeño y relevancia de cada actividad complementaria durante el 2025

La descripción y los alcances de las actividades complementarias realizadas por MLPE durante el año 2025 son detallados a continuación:

1. Clasificación y evaluación de Emisores y Empresas, así como Fondos de Inversión, Fondos Mutuos, Patrimonios Autónomos (incluyendo Fideicomisos), Vehículos de Propósito Especial, y otros similares. Dichas clasificaciones podrán ser privadas o públicas y podrán ser monitoreadas

Estas actividades representan todas las actividades de clasificación o evaluación de riesgo realizadas por MLPE, distintas a la de la actividad exclusiva; definida en el artículo 5.1 del Reglamento de Empresas Clasificadoras de Riesgo, aprobado mediante la Resolución SMV N° 032-2015-SMV/01 y sus modificatorias (“Reglamento ECR”), que define a la actividad exclusiva como la referida a la clasificación de riesgo de valores representativos de deuda de oferta pública.

Descripción y alcance: La actividad de clasificación de riesgo de crédito como parte de las actividades complementarias que realiza MLPE, consiste en la aplicación de metodologías previamente definidas y aprobadas por el Directorio de MLPE, a fin de analizar y evaluar la calidad crediticia propia de Emisores, Empresas, Gobiernos Regionales, Gobiernos Locales, Instituciones Financieras, Fondos de Inversión, Fondos Mutuos, Patrimonios Autónomos (incluyendo Fideicomisos), Vehículos de Propósito Especial y otros similares o de los valores emitidos por éstos, ya sea que se emitan vía una oferta privada o pública. Ello, garantiza que las decisiones de clasificación se basen únicamente en factores relevantes para la evaluación de riesgo. Asimismo, los servicios pueden ser monitoreados o no, de conformidad con lo requerido por el cliente. Se excluye de esta actividad complementaria la clasificación de riesgo de valores de deuda emitidos por oferta pública dado que ello corresponde a la actividad principal y exclusiva de la Clasificadora conforme al Artículo 5.1 del Reglamento ECR.

2. Elaboración, redacción, publicación y divulgación de informes sectoriales y de opinión relativos a la actividad de clasificación de riesgo, observando la prohibición prevista en el segundo párrafo del artículo 18 del Reglamento ECR

Descripción y alcance: Corresponde a reportes sectoriales (informes generales e informes de opinión) o notas de prensa (documento preparado para los medios de comunicación y público en general) a los que hace referencia el artículo 18 del Reglamento ECR, que tienen como objetivo informar sobre la visión del desarrollo, situación y perspectiva de uno o más sectores de la economía nacional, regional e internacional (incluyendo en este último caso su influencia en uno o más sectores de la economía peruana), en un periodo determinado o hacia el futuro. Estos documentos no se encuentran relacionados a acciones de clasificación específicas.

Dichos reportes y notas contienen información que no está orientada a expresar opinión sobre el riesgo de pago de un determinado valor de deuda por oferta pública o privada o de un emisor en particular, no promueven la inversión, ni hacen alguna referencia que esté orientada a influir en la decisión de los inversionistas sobre la adquisición o venta de un instrumento emitido por un emisor o por la persona jurídica a la que se hizo referencia. Por el contrario, dichos reportes sirven para educar e informar al mercado sobre los diferentes sectores económicos y su eventual coyuntura, contribuyendo con una herramienta al desarrollo del mercado de capitales.

3. Servicio de calificación o clasificación de riesgo y otras actividades desde Perú para entidades y emisores (incluyendo fondos y entidades similares que no constituyan personas jurídicas) de Bolivia

MLPE desde Perú brinda servicios de clasificación de riesgo a entidades y emisores (incluyendo fondos y entidades similares que no constituyan personas jurídicas) del Estado Plurinacional de Bolivia como calificadora de riesgo constituida en el extranjero. Asimismo, se desarrollan también las actividades adicionales que se describen a continuación, cumpliendo con las disposiciones legales y regulatorias aplicables en Bolivia:

- Elaboración, redacción, publicación y divulgación de informes sectoriales y de opinión relativos a la actividad de clasificación de riesgo.
- Organización de eventos y seminarios relativos a la actividad de clasificación de riesgo
- Participación en eventos propios o de terceros, así como en medios informativos o de comunicación, incluyendo participar como invitados, oradores, expositores, organizadores, auspiciadores o panelistas y actividad similar
- Distribución de informes, reportes y notas referidas a la actividad de clasificación de riesgo, incluyendo suscripciones pagadas o no.

4. Segundas Opiniones

Descripción y alcance: Las Segundas Opiniones (“SPO”, por sus siglas en inglés) son dictámenes independientes de la alineación de un instrumento de deuda local o marco de financiamiento con los principios verdes, sociales o sostenibles publicados por la Asociación Internacional del Mercado de Capitales (ICMA, por sus siglas en inglés), la Asociación del Mercado de Préstamos (LMA, por sus siglas en inglés) y organismos locales de promoción de estándares normativos pertinentes. Las SPO y sus puntuaciones subyacentes reflejan análisis puntuales a una fecha determinada y no son monitoreadas, las que pueden ser actualizadas a solicitud del cliente. Las SPO no son calificaciones crediticias y tienen como fin proporcionar a los inversores una herramienta adicional a su propio análisis de inversiones.

5. Evaluación de la Calidad de los Administradores de Inversiones

Descripción y alcance: La evaluación de la calidad del administrador de inversiones (“MQ”, por sus siglas en inglés) aborda elementos de riesgo que pueden ser de interés para los inversionistas y otros participantes del mercado, pero no constituyen calificaciones crediticias. La metodología presenta las principales consideraciones analíticas que suelen ser relevantes para evaluar la calidad de un administrador de inversiones, incluyendo empresas cuya actividad principal involucra la administración de activos minoristas, de patrimonios elevados o institucionales. Las evaluaciones de MQ proporcionan opiniones a futuro sobre la experiencia relativa en materia de inversiones y la calidad del servicio de los administradores de activos.

Las evaluaciones de MQ brindan información general sobre la calidad de un administrador de activos, incluyendo la forma en que administra sus productos de inversión. Estas evaluaciones no reflejan la capacidad de un administrador de activos para pagar una obligación financiera fija o cumplir con obligaciones financieras contractuales, ya sea aquellas contraídas por la empresa o las que puedan

haberse contraído mediante carteras o portafolios de inversión administrados activamente. Las evaluaciones tampoco tienen por objeto analizar el rendimiento de una cartera, de un fondo común de inversión o de otro vehículo de inversión en términos de apreciación, volatilidad del valor neto de los activos o rendimiento.

6. Organización de eventos y seminarios relativos a la actividad de clasificación de riesgo

Descripción y alcance: MLPE podrá organizar seminarios de discusión de temas económicos y financieros relevantes relacionados con la actividad de clasificación de riesgos en general. Estos eventos y seminarios no están orientados a expresar opinión sobre el riesgo de pago de un determinado valor de deuda por oferta pública o privada o de un emisor en particular; ni en ellos se emiten opiniones iguales o sustancialmente similares a las opiniones que se emiten en un informe de clasificación de riesgos sobre los valores representativos de deuda de oferta pública, y/o se realizan de modo tal que las opiniones vertidas en el evento y/o seminario estén orientadas a influir en la decisión de los inversionistas sobre la adquisición o venta de un valor en el mercado peruano o extranjero.

7. Participación en eventos propios o de terceros, así como en medios informativos o de comunicación, incluyendo participar como invitados, oradores, expositores, organizadores, auspiciadores o panelistas y actividad similar

Descripción y alcance: Corresponde a la participación de funcionarios de MLPE en eventos propios o de terceros, así como en medios informativos o de comunicación, incluyendo la participación como invitados, oradores, expositores, organizadores, auspiciadores o panelistas y actividades similares. Con relación a eventos de terceros, MLPE recibe continuamente invitaciones para que sus Integrantes participen en eventos sobre temas económicos y financieros relevantes en el mercado.

La participación en eventos propios y/o de terceros no está orientada a expresar opinión sobre el riesgo de pago de un determinado valor de deuda por oferta pública o privada o de un emisor en particular; ni opiniones iguales o sustancialmente similares a las opiniones que se emiten en un informe de clasificación de riesgos sobre los valores del mercado peruano o extranjero; ni se realiza de modo tal que las opiniones vertidas en el evento estén orientadas a influir en la decisión de los inversionistas sobre la adquisición o venta de estos valores.

8. Distribución de informes, reportes y notas referidas a la actividad de clasificación

Descripción y alcance: Con la finalidad de promover la actividad de clasificación de riesgo, MLPE realiza la distribución mediante su web institucional de los informes, reportes y notas referidas a dicha actividad, que pueden haber sido elaboradas por ella o por instituciones externas de prestigio. La distribución de informes, reportes y/o notas no está orientada a expresar opinión sobre el riesgo de pago de un determinado valor de deuda por oferta pública o de un emisor en particular; ni está orientada a influir significativamente en la decisión de los inversionistas sobre la adquisición o venta de un valor del mercado peruano o extranjero.

De otro lado, en cuanto a la relevancia económica de las actividades complementarias llevadas a cabo por MLPE durante el año 2025, MLPE obtuvo ingresos que representaron el 72.64% del total de ingresos por concepto de clasificación de riesgo, comparado con el 72.53% en 2024. Del total de ingresos de MLPE del año 2025, un 19.61% correspondieron a los servicios de clasificación de riesgo brindados en territorio boliviano, donde MLPE tiene autorización para realizar actividad de calificación (21.40% en 2024).

Entre las demás actividades complementarias llevadas a cabo en el 2025 se encuentran:

- i) Servicios de clasificación de riesgo de la *Entidad, Emisor y Acciones* que representan el 21.55% del total de ingresos por concepto de clasificación de riesgo (17.98% en 2024).
- ii) Servicios de clasificación de riesgo de *oferta privada de valores de deuda*, los mismos que significaron el 16.78% del total de ingresos por concepto de clasificación de riesgo (17.59% en 2024). Dentro de estos se incluyen:
 - *Oferta privada de Bonos Corporativos/Subordinados*: 4.19%% (0.19% en 2024)
 - *Oferta privada de Bonos de Titulización/ICP Titulizados*: 10.54%% (0.24% en 2024)
 - *Oferta privada de Instrumentos de Corto Plazo* 2.05%% (0.00% en 2024)
- iii) Servicios de clasificación de riesgo de *Fondos Mutuos* que representaron el 3.21% del total de ingresos por concepto de clasificación de riesgo (3.79% en 2024).
- iv) Servicios de *clasificaciones privadas*, que significaron el 0.31% del total de ingresos por concepto de clasificación de riesgo (0.72% en 2024). Dentro de estas clasificaciones privadas se incluyen:
 - *Entidad y Emisor*: 0.31% (0.30% en 2024)
 - *Bonos Corporativos/Subordinados*: 0.00% (0.19% en 2024)
 - *Bonos de Titulización*: 0.00% (0.24% en 2024)
 - *Instrumentos de Corto Plazo*: 0.00% (0.00% en 2024)
- v) Servicios de Segunda Opinión que representaron el 0.43% del total de ingresos por concepto de clasificación de riesgo (0.11% en 2024).
- vi) Servicios de clasificación de riesgo de *Fondos de Inversión* que representaron el 10.75% del total de ingresos por concepto de clasificación de riesgo (10.98% en 2024).

Es importante destacar que, a lo largo del año 2025, MLPE no emitió informes de Evaluaciones de la Calidad de Administradores de Inversiones.

VI. Información sobre sanciones firmes impuestas por la SMV a MLPE o a sus Integrantes

A lo largo de sus treinta años de trayectoria, MLPE resulta la única empresa clasificadora de riesgo peruana sin sanción alguna por parte de la Superintendencia del Mercado de Valores. Asimismo, ni sus Integrantes actuales ni aquellos que han formado parte de MLPE en el pasado han recibido sanción alguna.

VII. Clasificaciones de riesgo de valores de deuda de oferta pública que se hayan realizado en el periodo, indicando la categoría asignada y si se mantuvo, se modificó o se procedió a retirar o suspender la clasificación, así como otras clasificaciones

En la página web de MLPE, disponible en <https://www.moodyslocal.com/country/pe>, se puede consultar la lista de emisores clasificados por MLPE, los cuales pertenecen a diversos sectores económicos e industrias. Cabe señalar que en la página web únicamente se muestran las clasificaciones públicas. Además, se puede acceder al Cuadro de Clasificación de Riesgo para Difusión (Cuadro 2: Histórico de Clasificaciones), donde se encuentra el comportamiento de las clasificaciones otorgadas a lo largo de los últimos años.

Durante el ejercicio 2025, se incorporaron a la cartera de MLPE, los siguientes emisores con clasificaciones públicas de valores de oferta pública:

- Surpack S.A.
- Credicorp Capital Sociedad Titulizadora S.A. – “Emisión de Bonos Titulizados Grupo Patio Crystal Realty – Patrimonio en Fideicomiso – D. Leg. N° 861”

Asimismo, se incorporaron los siguientes emisores con otras clasificaciones de riesgo públicas:

- Fondo de Inversión Credicorp Capital Deuda Titulizada (antes Fondo de Inversión Credicorp Capital Vivienda 2)
- Infraestructuras y Energías del Perú

Por otro lado, durante el 2025 se retiraron los siguientes emisores con clasificaciones públicas de valores de oferta pública:

- Cineplex S.A.
- Concesionaria Tránsito Olmos S.A. – CTO
- COSAPI S.A.
- Scotia Sociedad Titulizadora S.A. - Patrimonio Fideicometido Scotiabank - Centro Comercial Atocongo y Centro Comercial Los Jardines Open Plaza - DS. N° 093 - 2002 - EF - Título XI
- Integratel Perú S.A.A. (antes Telefónica del Perú S.A.A.)

Asimismo, se retiraron las siguientes clasificaciones públicas de emisores con otras clasificaciones de riesgo:

- Productos y Mercados Agrícolas de Huaral Caja Rural de Ahorros y Créditos S.A.
- Credicorp Capital Factoring Soles FMIV
- Scotia Fondo Cash \$ FMIV
- Scotia Fondo Cash S/. FMIV
- Scotia Fondo Depósito Disponible \$ FMIV
- Scotia Fondo Depósito Disponible S/. FMIV

Por último, durante el 2025 se modificaron las clasificaciones de riesgo de los siguientes emisores con clasificaciones públicas de valores de oferta pública:

- Integratel Perú S.A.A. (antes Telefónica del Perú S.A.A.)
- Empresa de Créditos Santander Consumo Perú S.A.
- Caja Municipal de Ahorro y Crédito de Huancayo S.A.
- H2Olmos S.A.
- Scotia Sociedad Titulizadora - Patrimonio en Fideicomiso - DL N° 861 Título XI - Plaza Norte (CC Lima Plaza Norte)
- Bosques Amazónicos S.A.
- Caja Municipal de Ahorro y Crédito Cusco S.A.

Asimismo, se detallan los emisores cuya clasificación de riesgo pública ha sido modificada en el 2025, con otras clasificaciones de riesgo y que no cuentan con clasificaciones públicas de valores de oferta pública:

- Liberty Seguros S.A.
- BBVA Corto Plazo Soles FMIV
- BBVA Mediano Plazo Dólares FMIV
- IF Oportunidad Soles FMIV
- Fondo de Inversión Activa Financiamiento Estructurado Perú
- Scotia Fondo Cash S/. FMIV
- Scotia Fondo Depósito Disponible S/. FMIV

- Caja Municipal de Ahorro y Crédito de Trujillo S.A.
- Financiera Proempresa S.A.
- BBVA Corto Plazo Soles FMIV
- BBVA Corto Plazo Dólares FMIV
- IF Mediano Plazo Soles FMIV
- IF Mediano Plazo FMIV
- IF Oportunidad Soles FMIV
- IF Oportunidad FMIV
- IF Libre Disponibilidad Soles FMIV
- IF Libre Disponibilidad FMIV
- Credicorp Capital Conservador Liquidez Dólares FMIV
- Fondo de Inversión Activa Financiamiento Estructurado Perú II
- Credicorp Capital Sociedad Titulizadora S.A. - Patrimonio en Fideicomiso - D.L. N° 861, Título XI, Inmuebles Panamericana S.A. - Segundo Programa

Finalmente, se presenta el Cuadro de Clasificaciones Históricas que incorpora las clasificaciones de riesgo de los valores de oferta pública con fecha de corte al 31 de diciembre de 2025, indicando las categorías asignadas y los últimos seis movimientos en los ratings.

CUADRO DE CLASIFICACIÓN DE RIESGO PARA DIFUSIÓN



Perú

CUADRO DE CLASIFICACIÓN DE RIESGO PARA DIFUSIÓN
Cuadro 2: Histórico de Clasificaciones

Emisor	Períodos	T		T-1		T-2		T-3		T-4		T-5	
	Valor o Programa	Clasificación	Perspectiva	Clasificación	Perspectiva	Clasificación	Perspectiva	Clasificación	Perspectiva	Clasificación	Perspectiva	Clasificación	Perspectiva
Alicorp S.A.A.	Emisor	AAA.pe											
	Tercer Programa de Bonos Corporativos Alicorp S.A.A.	AAA.pe		AAA.pe		AAA.pe		AAA.pe		AAA.pe		AAA.pe	
	Primer Programa de Bonos Corporativos e Instrumentos de Corto Plazo- LP Alicorp S.A.A.	AAA.pe		AAA.pe		AAA.pe		AAA.pe		AAA.pe		AAA.pe	
	Segundo Programa de Bonos Corporativos e Instrumentos de Corto Plazo - LP Alicorp S.A.A.	AAA.pe	Estable	AAA.pe	Estable	AAA.pe	Estable		Estable		Negativa		Negativa
	Segundo Programa de Bonos Corporativos e Instrumentos de Corto Plazo - CP Alicorp S.A.A.	ML A-1+.pe		ML A-1+.pe		ML A-1+.pe							
	Acciones Comunes	1.pe		1.pe		1.pe		1.pe		1.pe		1.pe	
	Acciones de Inversión	1.pe		1.pe		1.pe		1.pe		1.pe		1.pe	
BBVA Cash Dólares FMIV	N/A	AA+f.pe	-	AA+f.pe	-	AA+fm.pe	-	AA+fm.pe	-	AA+fm.pe	-	AA+fm.pe	-
	Riesgo de Mercado	MRA3.pe		MRA3.pe		Rm3.pe		Rm3.pe		Rm3.pe		Rm3.pe	
BBVA Cash Soles FMIV	N/A	AA+f.pe	-	AA+f.pe	-	AA+fm.pe	-	AA+fm.pe	-	AA+fm.pe	-	AA+fm.pe	-
	Riesgo de Mercado	MRA3.pe		MRA3.pe		Rm3.pe		Rm3.pe		Rm3.pe		Rm3.pe	
BBVA Corto Plazo Dólares FMIV	N/A	AAf.pe	-	AAf.pe	-	AAfm.pe	-	AAfm.pe	-	AAfm.pe	-	AA-fm.pe	-
	Riesgo de Mercado	MRA3.pe		MRA4.pe		Rm4.pe		Rm4.pe		Rm4.pe		Rm4.pe	
BBVA Corto Plazo Soles FMIV	N/A	AA+f.pe	-	AA+f.pe	-	AA+fm.pe	-	AA+fm.pe	-	AA+fm.pe	-	AAfm.pe	-
	Riesgo de Mercado	MRA3.pe		MRA4.pe		Rm5.pe		Rm5.pe		Rm5.pe		Rm5.pe	
BBVA Mediano Plazo Dólares FMIV	N/A	AAf.pe	-	AAf.pe	-	AA-fm.pe	-	AA-fm.pe	-	AA-fm.pe	-	AA-fm.pe	-
	Riesgo de Mercado	MRA6.pe		MRA6.pe		Rm6.pe		Rm6.pe		Rm6.pe		Rm6.pe	
BBVA Mediano Plazo Soles FMIV	N/A	AA+f.pe	-	AA+f.pe	-	AA+fm.pe	-	AA+fm.pe	-	AA+fm.pe	-	AA+fm.pe	-
	Riesgo de Mercado	MRA6.pe		MRA6.pe		Rm6.pe		Rm6.pe		Rm6.pe		Rm6.pe	
BBVA Sociedad Titulizadora S.A. - Patrimonio en Fideicomiso D.S. N° 093-2002-EF-Título XI - Emisión La Chira	Primera Emisión del Primer Programa de Bonos de Titulización Concesionaria La Chira	AAA.pe (sf)	-	AAA.pe (sf)	-	AAA.pe	-	AAA.pe	-	AAA.pe	-	AAA.pe	-
	Segunda Emisión del Primer Programa de Bonos de Titulización Concesionaria La Chira	AAA.pe (sf)		AAA.pe (sf)		AAA.pe		AAA.pe		AAA.pe		AAA.pe	

CUADRO DE CLASIFICACIÓN DE RIESGO PARA DIFUSIÓN

Emisor	Períodos	T		T-1		T-2		T-3		T-4		T-5	
	Valor o Programa	Clasificación	Perspectiva	Clasificación	Perspectiva	Clasificación	Perspectiva	Clasificación	Perspectiva	Clasificación	Perspectiva	Clasificación	Perspectiva
BBVA Tesorería Soles FMIV	N/A	AA+f.pe	-	AA+f.pe	-	AA+fm.pe	-	AA+fm.pe	-	AA+fm.pe	-	AA+fm.pe	-
	Riesgo de Mercado	MRA3.pe		MRA3.pe		Rm3.pe		Rm3.pe		Rm3.pe			
BNP Paribas Cardif S.A. Compañía de Seguros y Reaseguros	Entidad	A	Positiva	A	Positiva	A	Estable	A	Estable	A	Estable	A	Estable
	Emisor	AA.pe											
Banco BBVA Perú S.A.	Entidad	A+	Estable	A+	Estable	A+	Estable	A+	Estable	A+	Estable	A+	Estable
	DPZ Corto Plazo	ML A-1+.pe		ML A-1+.pe		ML A-1+.pe		ML A-1+.pe		ML A-1+.pe		ML A-1+.pe	
	DPZ Mediano y Largo Plazo	AAA.pe		AAA.pe		AAA.pe		AAA.pe		AAA.pe		AAA.pe	
	Emisor	AAA.pe											
	Cuarto Programa de Certificados de Depósito Negociables	ML A-1+.pe		ML A-1+.pe		ML A-1+.pe		ML A-1+.pe		ML A-1+.pe		ML A-1+.pe	
	Quinto Programa de Bonos Corporativos	AAA.pe		AAA.pe		AAA.pe		AAA.pe		AAA.pe		AAA.pe	
	Primer Programa de Bonos Subordinados	AA+.pe		AA+.pe		AA+.pe		AA+.pe		AA+.pe		AA+.pe	
	Segundo Programa de Bonos Subordinados	AA+.pe		AA+.pe		AA+.pe		AA+.pe		AA+.pe		AA+.pe	
	Quinto Programa de Bonos Subordinados	AA+.pe		AA+.pe		AA+.pe		AA+.pe		AA+.pe		AA+.pe	
	Acciones Comunes	1.pe		1.pe		1.pe		1.pe		1.pe		1.pe	
Banco BCI Perú S.A.	Entidad	A	Estable	A	Estable	A	Estable	A	Estable	A	Estable	A	Estable
	DPZ Corto Plazo	ML A-1+.pe		ML A-1+.pe		ML A-1+.pe		ML A-1+.pe		ML A-1+.pe			
	DPZ Mediano y Largo Plazo	AA+.pe		AA+.pe		AA+.pe		AA+.pe		AA+.pe			
	Emisor	AA+.pe											
	Primera Emisión de Certificados de Depósito Negociables del Primer Programa de Instrumentos Representativos de Deuda BCI	ML A-1+.pe		ML A-1+.pe		ML A-1+.pe		ML A-1+.pe		ML A-1+.pe			
Banco Falabella Perú S.A.	Entidad	A-	Positiva	A-	Estable	A-	Estable	A-	Estable	A-	Estable	A-	Estable
	DPZ Corto Plazo	ML A-1.pe		ML A-1.pe		ML A-1.pe		ML A-1.pe		ML A-1.pe			
	DPZ Mediano y Largo Plazo	AA-.pe		AA-.pe		AA-.pe		AA-.pe		AA-.pe			
	Emisor	AA-.pe											
	Certificados de Depósito Negociables - Séptimo Programa	ML A-1.pe		ML A-1.pe		ML A-1.pe		ML A-1.pe		ML A-1.pe			
	Certificados de Depósito Negociables - Sexto Programa	ML A-1.pe		ML A-1.pe		ML A-1.pe		ML A-1.pe		ML A-1.pe			
	Bonos Subordinados - Primer Programa 1a Emisión	A+.pe		A+.pe		A+.pe		A+.pe		A+.pe			

CUADRO DE CLASIFICACIÓN DE RIESGO PARA DIFUSIÓN

Emisor	Periodos	T		T-1		T-2		T-3		T-4		T-5	
	Valor o Programa	Clasificación	Perspectiva	Clasificación	Perspectiva	Clasificación	Perspectiva	Clasificación	Perspectiva	Clasificación	Perspectiva	Clasificación	Perspectiva
Banco GNB Perú S.A.	Entidad	A	Estable	A	Estable	A	Estable	A	Estable	A	Estable	A	Estable
	DPZ Corto Plazo	ML A-1.pe		ML A-1.pe		ML A-1.pe		ML A-1.pe		ML A-1.pe		ML A-1.pe	
	DPZ Mediano y Largo Plazo	AA.pe		AA.pe		AA.pe		AA.pe		AA.pe		AA.pe	
	Emisor	AA.pe											
	Segundo Programa de Bonos Corporativos (hasta por US\$200.0 millones o su equivalente en Soles)	AA.pe		AA.pe		AA.pe		AA.pe		AA.pe		AA.pe	
	Segundo Programa de Bonos Subordinados(hasta por US\$100.0 millones o su equivalente en Soles)	AA-.pe		AA-.pe		AA-.pe		AA-.pe		AA-.pe		AA-.pe	
	Tercer Programa de Certificados de Depósitos Negociables (hasta por US\$100.0 millones o su equivalente en Soles)	ML A-1.pe		ML A-1.pe		ML A-1.pe		ML A-1.pe		ML A-1.pe		ML A-1.pe	
	Bonos Subordinados - Primer Programa 1a Emisión	AA-.pe		AA-.pe		AA-.pe		AA-.pe		AA-.pe		AA-.pe	
Banco Interamericano de Finanzas S.A. - BanBif	Entidad	A	Estable	A	Estable	A	Estable	A	Estable	A	Estable	A	Estable
	DPZ Corto Plazo	ML A-1.pe		ML A-1.pe		ML A-1.pe		ML A-1.pe		ML A-1.pe			
	Emisor	AA.pe											
	Certificados de Depósito Negociables - Quinto Programa	ML A-1.pe		ML A-1.pe		ML A-1.pe		ML A-1.pe		ML A-1.pe			
	Bonos Subordinados - Segundo Programa	AA-.pe		AA-.pe		AA-.pe		AA-.pe		AA-.pe			
	Bonos Subordinados - Tercer Programa	AA-.pe		AA-.pe		AA-.pe		AA-.pe		AA-.pe			
	Acciones Comunes	1.pe		1.pe		1.pe		1.pe		1.pe			
Banco Internacional del Perú S.A.A. - Interbank	Entidad	A+	Estable	A+	Estable	A+	Estable	A+	Estable	A+	Estable	A+	Estable
	DPZ Corto Plazo	ML A-1+.pe		ML A-1+.pe		ML A-1+.pe		ML A-1+.pe		ML A-1+.pe			
	DPZ Mediano y Largo Plazo	AAA.pe		AAA.pe		AAA.pe		AAA.pe		AAA.pe			
	Emisor	AAA.pe											
	Segundo Programa de Bonos Corporativos	AAA.pe		AAA.pe		AAA.pe		AAA.pe		AAA.pe			
	Tercer Programa de Bonos Corporativos	AAA.pe		AAA.pe		AAA.pe		AAA.pe		AAA.pe			
	Segundo Programa de Certificados de Depósito Negociables	ML A-1+.pe		ML A-1+.pe		ML A-1+.pe		ML A-1+.pe		ML A-1+.pe			
	Cuarto Programa de Bonos Subordinados	AA+.pe		AA+.pe		AA+.pe		AA+.pe		AA+.pe			

CUADRO DE CLASIFICACIÓN DE RIESGO PARA DIFUSIÓN

Emisor	Periodos	T		T-1		T-2		T-3		T-4		T-5	
	Valor o Programa	Clasificación	Perspectiva	Clasificación	Perspectiva	Clasificación	Perspectiva	Clasificación	Perspectiva	Clasificación	Perspectiva	Clasificación	Perspectiva
Banco Pichincha del Perú S.A.	Entidad	A-	Estable	A-	Estable	A-	Negativa	A-	Negativa	A-	Negativa	A-	Negativa
	DPZ Corto Plazo	ML A-1-.pe		ML A-1-.pe		ML A-1-.pe		ML A-1-.pe		ML A-1-.pe		ML A-1-.pe	
	DPZ Mediano y Largo Plazo	AA-.pe		AA-.pe		AA-.pe		AA-.pe		AA-.pe		AA-.pe	
	Emisor	AA-.pe		AA-.pe		AA-.pe		AA-.pe		AA-.pe		AA-.pe	
	Bonos Corporativos - Quinto Programa	AA-.pe		AA-.pe		AA-.pe		AA-.pe		AA-.pe		AA-.pe	
	Bonos Subordinados - Cuarto Programa	A+.pe		A+.pe		A+.pe		A+.pe		A+.pe		A+.pe	
	Bonos Corporativos - Cuarto Programa	AA-.pe		AA-.pe		AA-.pe		AA-.pe		AA-.pe		AA-.pe	
	Bonos Corporativos - Primer Programa	AA-.pe		AA-.pe		AA-.pe		AA-.pe		AA-.pe		AA-.pe	
	Bonos Subordinados - Primer Programa	A+.pe		A+.pe		A+.pe		A+.pe		A+.pe		A+.pe	
	Bonos Subordinados - Segundo Programa	A+.pe		A+.pe		A+.pe		A+.pe		A+.pe		A+.pe	
	Bonos Subordinados - Tercer Programa	A+.pe		A+.pe		A+.pe		A+.pe		A+.pe		A+.pe	
	Certificados de Depósito Negociables - Segundo Programa	ML A-1-.pe		ML A-1-.pe		ML A-1-.pe		ML A-1-.pe		ML A-1-.pe		ML A-1-.pe	
Banco Ripley Perú S.A.	Entidad	B+	Estable	B+	Estable	B+	Estable	B+	Estable	B+	Estable	B+	Estable
	DPZ Corto Plazo	ML A-1-.pe		ML A-1-.pe		ML A-1-.pe		ML A-1-.pe		ML A-1-.pe			
	DPZ Mediano y Largo Plazo	A+.pe		A+.pe		A+.pe		A+.pe		A+.pe			
	Emisor	A+.pe		A+.pe		A+.pe		A+.pe		A+.pe			
	Sexto Programa de Certificados de Depósito Negociable	ML A-1-.pe		ML A-1-.pe		ML A-1-.pe		ML A-1-.pe		ML A-1-.pe			
Banco Santander Perú S.A.	Entidad	A+	Estable	A+	Estable	A+	Estable	A+	Estable	A+	Estable	A+	Estable
	DPZ Corto Plazo	ML A-1+.pe		ML A-1+.pe		ML A-1+.pe		ML A-1+.pe		ML A-1+.pe			
	DPZ Mediano y Largo Plazo	AAA.pe		AAA.pe		AAA.pe		AAA.pe		AAA.pe			
	Emisor	AAA.pe		AAA.pe		AAA.pe		AAA.pe		AAA.pe			
	Primer Programa de Bonos Corporativos	AAA.pe		AAA.pe		AAA.pe		AAA.pe		AAA.pe			
	Segundo Programa de Certificados de Depósito Negociables	ML A-1+.pe		ML A-1+.pe		ML A-1+.pe		ML A-1+.pe		ML A-1+.pe			
Banco de Comercio S.A.	Entidad	B+	Estable	B+	Estable	B+	Estable	B+	Estable	B+	Estable	B+	Estable
	DPZ Corto Plazo	ML A-2+.pe		ML A-2+.pe		ML A-2+.pe		ML A-2+.pe		ML A-2+.pe			
	DPZ Mediano y Largo Plazo	A.pe		A.pe		A.pe		A.pe		A.pe			
	Emisor	A.pe		A.pe		A.pe		A.pe		A.pe			

CUADRO DE CLASIFICACIÓN DE RIESGO PARA DIFUSIÓN

Emisor	Periodos	T		T-1		T-2		T-3		T-4		T-5	
	Valor o Programa	Clasificación	Perspectiva	Clasificación	Perspectiva	Clasificación	Perspectiva	Clasificación	Perspectiva	Clasificación	Perspectiva	Clasificación	Perspectiva
Banco de Crédito del Perú S.A.	Entidad	A+	Estable	A+	Estable	A+	Estable	A+	Estable	A+	Estable	A+	Estable
	DPZ Corto Plazo	ML A-1+.pe		ML A-1+.pe		ML A-1+.pe		ML A-1+.pe		ML A-1+.pe			
	DPZ Mediano y Largo Plazo	AAA.pe		AAA.pe		AAA.pe		AAA.pe		AAA.pe			
	Emisor	AAA.pe											
	Bonos Corporativos - Sexto Programa	AAA.pe		AAA.pe		AAA.pe		AAA.pe		AAA.pe			
	Acciones Comunes	1.pe		1.pe		1.pe		1.pe		1.pe		1.pe	
Banco de la Nación	Entidad	A	Estable	A	Estable	A	Estable	A	Estable	A	Estable	A	Estable
	Emisor	AAA.pe											
	Bonos Subordinados - Primer Programa	AA+.pe		AA+.pe		AA+.pe		AA+.pe		AA+.pe			
Bank of China (Peru) S.A.	Entidad	A	Estable	A	Estable	A	Estable	A	Estable	A	Estable	A	Estable
	Emisor	AA.pe											
Bosques Amazónicos S.A.	Emisor	BB+.pe	Estable		-		Negativa		Negativa		Negativa		
	Tercer Programa de Instrumentos de Corto Plazo Sostenibles Bosques Amazónicos - Primera emisión	ML A-3+.pe		ML A-3+.pe		ML A-2.pe		ML A-2.pe		ML A-2+.pe			
CAPIA RADIX - Fondo de Inversión	Cuotas de Participación	BBB.pe	-	BBB.pe	-	BBBfi.pe	-	BBBfi.pe	-	BBBfi.pe	-	BBBfi.pe	-
Caja Municipal de Ahorro y Credito Cusco S.A.	Entidad	B+	Estable	B+	Estable	B+	Estable	B+	Estable	B+	Estable	B+	Estable
	DPZ Corto Plazo	ML A-1-.pe		ML A-1-.pe		ML A-1-.pe		ML A-2+.pe		ML A-2+.pe			
	DPZ Mediano y Largo Plazo	A+.pe		A.pe		A.pe		A.pe		A.pe			
	Emisor	A+.pe											
	Certificados de Depósito Negociables - Primer Programa - 3a Emisión	ML A-1-.pe		ML A-1-.pe		ML A-1-.pe		ML A-2+.pe		ML A-2+.pe			
	Bonos Corporativos - Primer Programa	A+.pe		A.pe		A.pe		A.pe		A.pe			
	Certificados de Depósito Negociables - Primer Programa - 2a Emisión	ML A-1.pe	ML A-1.pe	ML A-1.pe	ML A-1-.pe	ML A-1-.pe	ML A-1-.pe	ML A-1-.pe					
Caja Municipal de Ahorro y Crédito de Huancayo S.A.	Entidad	B+	Estable	B+	Estable	B+	Estable	B+	Estable	B+	Estable	B+	Estable
	DPZ Corto Plazo	ML A-1-.pe		ML A-1-.pe		ML A-2+.pe		ML A-2+.pe		ML A-2+.pe			
	DPZ Mediano y Largo Plazo	A+.pe		A.pe		A.pe		A.pe		A.pe			
	Emisor	A+.pe											
	Primer Programa de Bonos Corporativos - Primera Emisión	A+.pe		A.pe		A.pe		A.pe		A.pe			
	Segundo Programa de Certificados de Depósito Negociables	ML A-1-.pe											
	Segundo Programa Certificados de Depósito Negociables - Primera Emisión	RET		ML A-1-.pe		ML A-2+.pe		ML A-2+.pe		ML A-2+.pe			

CUADRO DE CLASIFICACIÓN DE RIESGO PARA DIFUSIÓN

Emisor	Periodos	T		T-1		T-2		T-3		T-4		T-5	
	Valor o Programa	Clasificación	Perspectiva	Clasificación	Perspectiva	Clasificación	Perspectiva	Clasificación	Perspectiva	Clasificación	Perspectiva	Clasificación	Perspectiva
Caja Municipal de Ahorro y Crédito de Piura S.A.C.	Entidad	B	-	B	Estable	B	Positiva	B	Positiva	B	Positiva	B	Estable
	DPZ Corto Plazo	ML A-2.pe		ML A-2.pe		ML A-2.pe		ML A-2.pe		ML A-2.pe		ML A-2.pe	
	DPZ Mediano y Largo Plazo	BBB+.pe		BBB+.pe		BBB+.pe		BBB+.pe		BBB+.pe			
Caja Municipal de Ahorro y Crédito de Tacna S.A.	Entidad	C	Estable	C	Estable	C	Estable	C	Estable	C	Estable	C	Estable
	Emisor	BB.pe											
Caja Municipal de Ahorro y Crédito de Trujillo S.A.	Entidad	B+	Estable	B+	Estable	B+	Estable	B+	Estable	B+	Estable	B	Positiva
	DPZ Corto Plazo	ML A-1.pe		ML A-1.pe		ML A-1.pe		ML A-1.pe		ML A-1.pe			
	DPZ Mediano y Largo Plazo	A.pe		A-.pe		A-.pe		A-.pe		A-.pe			
	Emisor	A.pe											
Caja Municipal de Ahorro y Créditos de Maynas S.A.	Entidad	B-	Estable	B-	Estable	B-	Estable	B-	Estable	B-	Estable	B-	Estable
	Emisor	BBB-.pe											
Caja Rural de Ahorro y Crédito Cencosud Scotia Perú S.A.	Entidad	A-	Estable	A-	Estable	A-	Estable	A-	Estable	A-	Estable	A-	Estable
	DPZ Corto Plazo	ML A-1.pe		ML A-1.pe		ML A-1.pe		ML A-1.pe		ML A-1.pe			
	DPZ Mediano y Largo Plazo	AA-.pe		AA-.pe		AA-.pe		AA-.pe		AA-.pe			
	Emisor	AA-.pe											
	Primera Emisión del Primer Programa de Certificados de Depósito Negociables	ML A-1.pe		ML A-1.pe		ML A-1.pe		ML A-1.pe		ML A-1.pe			
Caja Rural de Ahorro y Crédito Incasur S.A.	Entidad	C-	Estable	C-	Estable	C-	Estable	C-	Estable	C-	Estable	C-	Estable
	Emisor	B+.pe											
Cementos Pacasmayo S.A.A. y Subsidiarias	Emisor	AAA.pe	Estable	AAA.pe	Estable	AAA.pe	Estable	AAA.pe	Estable	AAA.pe	Estable	AAA.pe	Estable
	Bonos Corporativos - Segundo Programa - 1a Emisión	AAA.pe		AAA.pe		AAA.pe		AAA.pe					
	Bonos Corporativos - Segundo Programa - 2a Emisión	AAA.pe		AAA.pe		AAA.pe		AAA.pe					
Cesce Peru S.A. Compañía de Seguros	Entidad	A	Estable	A	Estable	A	Estable	A	Estable	A	Estable	A	Estable
	Emisor	AA.pe											
Chubb Seguros Perú S.A.	Entidad	A	Estable	A	Estable	A	Estable	A	Estable	A	Estable	A	Estable
	Emisor	AA+.pe											
Compartamos Banco S.A.	Entidad	A-	Estable	A-	Estable	A-	Estable	A-	Estable	A-	Estable	A-	Estable
	Emisor	AA-.pe											
	Segundo Programa de Bonos Corporativos	AA-.pe											
	Certificados de Depósito Negociables - Tercer Programa	ML A-1.pe		ML A-1.pe		ML A-1.pe		ML A-1.pe		ML A-1.pe			
Compass - Fondo de Inversión Inmobiliario - CCLA Desarrollo y Rentas Urbanas	Cuotas de Participación	BBB.pe	-	BBB.pe	-	BBBfi.pe	-	BBBfi.pe	-	BBBfi.pe	-	BBBfi.pe	-
Compass - Fondo de Inversión de Acreencias de Bajo Riesgo	Cuotas de Participación	AA-f.pe	-	AA-f.pe	-	AA-fi.pe	-	AA-fi.pe	-	A+fi.pe	-	A+fi.pe	-

CUADRO DE CLASIFICACIÓN DE RIESGO PARA DIFUSIÓN

Emisor	Periodos	T		T-1		T-2		T-3		T-4		T-5							
	Valor o Programa	Clasificación	Perspectiva	Clasificación	Perspectiva	Clasificación	Perspectiva	Clasificación	Perspectiva	Clasificación	Perspectiva	Clasificación	Perspectiva						
Conelsur LT S.A.C.	Emisor	AAA.pe	Estable	AAA.pe	Estable	AAA.pe	Estable	AAA.pe	Estable	AAA.pe	Estable	AAA.pe	Negativa						
	Bonos Corporativos - Primer Programa - 1a Emisión	AAA.pe												AAA.pe	AAA.pe	AAA.pe	AAA.pe	AAA.pe	AAA.pe
Corporación Azucarera del Perú S.A.	Emisor	AA-.pe	Estable	AA-.pe	Estable	AA-.pe	Estable	AA-.pe	Estable	AA-.pe	Estable	AA-.pe	Estable						
	Bonos Corporativos - Primer Programa - 2a Emisión	AA-.pe												AA-.pe	AA-.pe	AA-.pe	AA-.pe	AA-.pe	AA-.pe
Corporación Financiera de Desarrollo S.A. - COFIDE	Entidad	A	Estable	A	Estable	A	Estable	A	Estable	A	Estable	A	Estable						
	Emisor	AA+.pe												AA+.pe	AA+.pe	AA+.pe	AA+.pe	AA+.pe	AA+.pe
	Instrumentos Representativos de Deuda de Corto Plazo - Cuarto Programa	ML A-1+.pe												ML A-1+.pe	ML A-1+.pe	ML A-1+.pe	ML A-1+.pe	ML A-1+.pe	ML A-1+.pe
	Instrumentos Representativos de Deuda - Cuarto Programa	AA+.pe												AA+.pe	AA+.pe	AA+.pe	AA+.pe	AA+.pe	AA+.pe
	Instrumentos Representativos de Deuda - Quinto Programa	AA+.pe												AA+.pe	AA+.pe	AA+.pe	AA+.pe	AA+.pe	AA+.pe
	Instrumentos Representativos de Deuda - Tercer Programa	AA+.pe												AA+.pe	AA+.pe	AA+.pe	AA+.pe	AA+.pe	AA+.pe
Crece Seguros S.A.	Entidad	A-	Estable	A-	Estable	A-	Estable	A-	Estable	A-	Estable	A-	Estable						
	Emisor	AA-.pe												AA-.pe	AA-.pe	AA-.pe	AA-.pe	AA-.pe	AA-.pe
Credicorp Capital Conservador Corto Plazo Dólares FMIV	N/A	AA-f.pe	-	AA-f.pe	-	AA-fm.pe	-	AA-fm.pe	-	AA-fm.pe	-	AA-fm.pe	-						
	Riesgo de Mercado	MRA4.pe		MRA4.pe		Rm4.pe		Rm4.pe		Rm4.pe		Rm4.pe							
Credicorp Capital Conservador Corto Plazo Soles FMIV	N/A	AAf.pe	-	AAf.pe	-	AAfm.pe	-	AAfm.pe	-	AAfm.pe	-	AAfm.pe	-						
	Riesgo de Mercado	MRA4.pe		MRA4.pe		Rm4.pe		Rm4.pe		Rm4.pe		Rm5.pe							
Credicorp Capital Conservador Liquidez Dólares FMIV	N/A	AAf.pe	-	AA-f.pe	-	AA-fm.pe	-	AA-fm.pe	-	AA-fm.pe	-	AA-fm.pe	-						
	Riesgo de Mercado	MRA3.pe		MRA3.pe		Rm3.pe		Rm3.pe		Rm3.pe		Rm3.pe							
Credicorp Capital Conservador Liquidez Soles FMIV	N/A	AA+f.pe	-	AA+f.pe	-	AA+fm.pe	-	AA+fm.pe	-	AA+fm.pe	-	AA+fm.pe	-						
	Riesgo de Mercado	MRA3.pe		MRA3.pe		Rm3.pe		Rm3.pe		Rm3.pe		Rm3.pe							
Credicorp Capital Sociedad Titulizadora S.A. - Patrimonio en Fideicomiso - D. Leg. N° 861, Título XI - LT Carhuamayo - Cajamarca - ATN	Bonos de Titulización - Primer Programa	AAA.pe (sf)	-	AAA.pe (sf)	-	AAA.pe	-	AAA.pe	-	AAA.pe	-	AAA.pe	-						
Credicorp Capital Sociedad Titulizadora S.A. - Patrimonio en Fideicomiso - D.L. N° 861, Título XI, Inmuebles Panamericana S.A. - Segundo Programa	Segundo Programa de Bonos de Titulización - Primera Emisión Privada	AA+.pe (sf)	-	AA.pe (sf)	-	AA.pe	-	AA.pe	-	AA.pe	-	AA.pe	-						
	Segundo Programa de Bonos de Titulización - Segunda Emisión Privada	AA+.pe (sf)		AA.pe (sf)		AA.pe		AA.pe		AA.pe									
	Segundo Programa de Bonos de Titulización - Tercera Emisión Privada	AA+.pe (sf)		AA.pe (sf)		AA.pe		AA.pe		AA.pe									
	Segundo Programa de Bonos de Titulización - Cuarta Emisión Privada	AA+.pe (sf)		AA.pe (sf)		AA.pe		AA.pe		AA.pe									
	Quinta Emisión por Oferta Privada de Bonos de Titulización	AA+.pe (sf)		AA.pe (sf)		AA.pe		AA.pe		AA.pe									

CUADRO DE CLASIFICACIÓN DE RIESGO PARA DIFUSIÓN

Emisor	Periodos	T		T-1		T-2		T-3		T-4		T-5							
	Valor o Programa	Clasificación	Perspectiva	Clasificación	Perspectiva	Clasificación	Perspectiva	Clasificación	Perspectiva	Clasificación	Perspectiva	Clasificación	Perspectiva						
Electro Dunas S.A.A.	Emisor	AAA.pe	Estable	AAA.pe	Estable	AAA.pe	Estable	AAA.pe	Estable	AAA.pe	Estable	AAA.pe	Estable						
	Bonos Corporativos - Primer Programa - 1a Emisión	AAA.pe												AAA.pe	AAA.pe	AAA.pe	AAA.pe	AAA.pe	AAA.pe
	Bonos Corporativos - Primer Programa - 2a Emisión	AAA.pe												AAA.pe	AAA.pe	AAA.pe	AAA.pe	AAA.pe	AAA.pe
Empresa Electricidad del Perú - ELECTROPERU S.A.	Emisor	AAA.pe	Estable	AAA.pe	Estable														
Empresa de Créditos Santander Consumo Perú S.A.	Entidad	A-	Estable	A-	Estable	A-	Estable	A-	Estable	A-	Estable	A-	Estable						
	Emisor	AA.pe																	
	Segundo Programa de Instrumentos de Corto Plazo	ML A-1+.pe												ML A-1+.pe	ML A-1+.pe	ML A-1+.pe	ML A-1+.pe	ML A-1+.pe	ML A-1+.pe
	Tercer Programa de Instrumentos de Corto Plazo	ML A-1+.pe												ML A-1+.pe	ML A-1+.pe	ML A-1+.pe	ML A-1+.pe	ML A-1+.pe	ML A-1+.pe
	Primer Programa de Bonos Corporativos	AA.pe												AA.pe	AA.pe	AA.pe	AA.pe	AA.pe	AA.pe
Engie Energía Peru S.A.A.	Emisor	AAA.pe	Estable	AAA.pe	Estable	AAA.pe	Estable	AAA.pe	Estable	AAA.pe	Estable	AAA.pe	Estable						
	Tercera Emisión del Primer Programa de Bonos Corporativos	AAA.pe												AAA.pe	AAA.pe	AAA.pe	AAA.pe	AAA.pe	AAA.pe
	Sexta Emisión del Primer Programa de Bonos Corporativos	AAA.pe												AAA.pe	AAA.pe	AAA.pe	AAA.pe	AAA.pe	AAA.pe
	Tercer Programa de Bonos Corporativos	AAA.pe												AAA.pe	AAA.pe	AAA.pe	AAA.pe	AAA.pe	AAA.pe
	Acciones Comunes	1.pe												1.pe	1.pe	1.pe	1.pe	1.pe	1.pe
Eurocapital Servicios Financieros S.A.C.	Emisor	A-.pe	Estable	A-.pe	Estable	A-.pe	Estable	A-.pe	Estable	A-.pe	Estable	A-.pe	Estable						
	Segundo Programa de Instrumentos de Deuda - Instrumentos de Corto Plazo	ML A-2+.pe												ML A-2+.pe	ML A-2+.pe	ML A-2+.pe	ML A-2+.pe	ML A-2+.pe	ML A-2+.pe
Factotal Peru S.A.	Emisor	A.pe	Estable	ML A-1.pe	-	ML A-1.pe	Estable	ML A-1.pe	Estable	ML A-1.pe	Estable	A.pe	Estable						
	Tercera Emisión del Primer Programa de Papeles Comerciales de Factotal Perú S.A.	ML A-1.pe												ML A-1.pe	ML A-1.pe	ML A-1.pe	ML A-1.pe	ML A-1.pe	ML A-1.pe
	Primera Emisión del Primer Programa de Papeles Comerciales	ML A-2+.pe												ML A-2+.pe	ML A-2+.pe	ML A-2+.pe	ML A-2+.pe	ML A-2+.pe	ML A-2+.pe
	Segunda Emisión del Primer Programa de Papeles Comerciales	ML A-2+.pe												ML A-2+.pe	ML A-2+.pe	ML A-2+.pe	ML A-2+.pe	ML A-2+.pe	ML A-2+.pe
	Bonos Corporativos - Primer Programa	A.pe												A.pe	A.pe	A.pe	A.pe	A.pe	A.pe
Faro Capital Fondo de Inversión Inmobiliario I (En Liquidación)	Cuotas de Participación	BBB-.pe	-	BBB-.pe	-	BBB-fi.pe	-	BBB-fi.pe	-	BBB-fi.pe	-	BBB-fi.pe	-						
Fideicomiso de Titulización para Inversión en Renta de Bienes Raíces - FIBRA Credicorp - Patrimonio en Fideicomiso - D. Leg. N° 861, Título XI	Primer Programa de Emisión de Certificados de Participación - Primera Colocación	A-.pe	-	A-.pe	-	A-fi.pe	-	A-fi.pe	-	A-fi.pe	-	A-fi.pe	-						

CUADRO DE CLASIFICACIÓN DE RIESGO PARA DIFUSIÓN

Emisor	Periodos	T		T-1		T-2		T-3		T-4		T-5	
	Valor o Programa	Clasificación	Perspectiva	Clasificación	Perspectiva	Clasificación	Perspectiva	Clasificación	Perspectiva	Clasificación	Perspectiva	Clasificación	Perspectiva
Financiera Confianza S.A.A.	Entidad	A-	Estable	A-	Estable	A-	Estable	A-	Estable	A-	Estable	A-	Estable
	Emisor	AA-.pe		ML A-1.pe		ML A-1.pe		ML A-1.pe		ML A-1.pe		ML A-1.pe	
	Tercer Programa de Certificados de Depósito Negociables	ML A-1.pe		ML A-1.pe		ML A-1.pe		ML A-1.pe		ML A-1.pe		ML A-1.pe	
	Segundo Programa de Certificados de Depósito Negociables	ML A-1.pe		ML A-1.pe		ML A-1.pe		ML A-1.pe		ML A-1.pe		ML A-1.pe	
Financiera Efectiva S.A.	Entidad	A-	Estable	A-	Estable	A-	Estable	A-	Estable	A-	Estable	A-	Estable
	DPZ Corto Plazo	ML A-1.pe		ML A-1.pe		ML A-1.pe		ML A-1.pe		ML A-1.pe		ML A-1.pe	
	DPZ Mediano y Largo Plazo	AA.pe		AA.pe		AA.pe		AA.pe		AA.pe		AA.pe	
	Emisor	AA.pe		ML A-1.pe		ML A-1.pe		ML A-1.pe		ML A-1.pe		ML A-1.pe	
	Certificados de Depósito Negociables - Segundo Programa	ML A-1.pe		ML A-1.pe		ML A-1.pe		ML A-1.pe		ML A-1.pe		ML A-1.pe	
Financiera Oh! S.A.	Entidad	A-	Estable	A-	Estable	A-	Estable	A-	Estable	A-	Estable	A-	Estable
	DPZ Corto Plazo	ML A-1-.pe		ML A-1-.pe		ML A-1-.pe		ML A-1-.pe		ML A-1-.pe		ML A-1-.pe	
	DPZ Mediano y Largo Plazo	AA-.pe		AA-.pe		AA-.pe		AA-.pe		AA-.pe		AA-.pe	
	Emisor	AA-.pe		ML A-1-.pe		ML A-1-.pe		ML A-1-.pe		ML A-1-.pe		ML A-1-.pe	
	Quinto Programa de Certificados de Depósito Negociables	ML A-1-.pe		AA-.pe		AA-.pe		AA-.pe		AA-.pe		AA-.pe	
	Bonos Corporativos - Segundo Programa	AA-.pe		ML A-1-.pe		ML A-1-.pe		ML A-1-.pe		ML A-1-.pe		ML A-1-.pe	
Financiera Proempresa S.A.	Entidad	C	Negativa	C+	Estable	C+	Estable	C+	Estable	C+	Estable	B-	Negativa
	Emisor	BB.pe		C		C		C		C			
Financiera Qapaq S.A.	Entidad	C	Estable	C	Estable	C	Estable	C+	Negativa	C+	Negativa	C+	Negativa
	Emisor	BB.pe		C		C		C		C			
Fondo Credicorp Capital de Desarrollo y Rentas Inmobiliarias	Cuotas de Participación	A-.pe	-	A-.pe	-	A-fi.pe	-						
Fondo MiVivienda S.A.	Entidad	A	Estable	A	Estable	A	Estable	A	Estable	A	Estable	A	Estable
	Emisor	AAA.pe		AAA.pe		AAA.pe		AAA.pe		AAA.pe		AAA.pe	
	Primer Programa de Bonos Corporativos	AAA.pe		AAA.pe		AAA.pe		AAA.pe		AAA.pe		AAA.pe	
	Segundo Programa de Bonos Corporativos	AAA.pe		ML A-1+.pe		ML A-1+.pe		ML A-1+.pe		ML A-1+.pe		ML A-1+.pe	
	Primer Programa de Instrumentos Representativos de Deuda de Corto Plazo	ML A-1+.pe		ML A-1+.pe		ML A-1+.pe		ML A-1+.pe		ML A-1+.pe		ML A-1+.pe	
Fondo de Inversión Activa Corto Plazo Soles	Cuotas de Participación	Af.pe	-	Af.pe	-	Afi.pe	-	Afi.pe	-	Afi.pe	-	Afi.pe	-
Fondo de Inversión Activa Deuda H	Cuotas de Participación	AA-f.pe	-	AA-f.pe	-	AA-fi.pe	-	AA-fi.pe	-	AAfi.pe	-	AAfi.pe	-
Fondo de Inversión Activa Financiamiento Estructurado III Moneda Local	Cuotas de Participación	A+f.pe	-	A+f.pe	-	A+fi.pe	-	A+fi.pe	-	A+fi.pe	-	A+fi.pe	-
Fondo de Inversión Activa Financiamiento Estructurado Perú	Cuotas de Participación	A-f.pe	-	A-f.pe	-	Afi.pe	-	Afi.pe	-	Afi.pe	-	Afi.pe	-

CUADRO DE CLASIFICACIÓN DE RIESGO PARA DIFUSIÓN

Emisor	Períodos	T		T-1		T-2		T-3		T-4		T-5												
	Valor o Programa	Clasificación	Perspectiva	Clasificación	Perspectiva	Clasificación	Perspectiva	Clasificación	Perspectiva	Clasificación	Perspectiva	Clasificación	Perspectiva											
Fondo de Inversión Activa Financiamiento Estructurado Perú II	Cuotas de Participación	Af.pe	-	A+f.pe	-	A+fi.pe	-	A+fi.pe	-	A+fi.pe	-	A+fi.pe	-											
Fondo de Inversión Credicorp Capital Deuda Titulizada	Cuotas de Participación	BBB+.pe	-	BBB+.pe	-																			
Fondo de Inversión Credicorp Capital Vivienda 1	Cuotas de Participación	BBB+.pe	-	BBB+.pe	-	BBB+fi.pe	-	BBB+fi.pe	-	BBB+fi.pe	-	BBB+fi.pe	-											
Fortaleza Fondo de Inversión de Capital Privado I - En Liquidación	Cuotas de Participación	BBBv.pe	-	BBBv.pe	-	BBBfi.pe	-	BBBfi.pe	-	BBBfi.pe	-	BBBfi.pe	-											
Gas Natural de Lima y Callao - Calidda	Emisor	AAA.pe	Estable	AAA.pe	Estable	AAA.pe	Estable	AAA.pe	Estable	AAA.pe	Estable	AAA.pe	Estable											
	Primer Programa de Bonos Corporativos	AAA.pe												AAA.pe	AAA.pe									
H2OImos S.A.	Emisor	A-.pe	Negativa	A.pe	Negativa	AA-.pe	Estable	AA-.pe	Estable	AA-.pe	Estable	AA-.pe	Negativa											
	Primer Programa de Bonos Corporativos	A.pe												AA-.pe	AA-.pe									
Hermes Transportes Blindados S.A.	Emisor	AA.pe	Estable	AA.pe	Estable	AA.pe	Estable	AA.pe	Estable	AA.pe	Estable	AA.pe	Estable											
	Bonos Corporativos - Primer Programa - 1a Emisión	AA.pe												AA.pe	AA.pe									
	Bonos Corporativos - Primer Programa - 2a Emisión	AA.pe												AA.pe	AA.pe									
ICBC Perú Bank S.A.	Entidad	A	Estable	A	Estable	A	Estable	A	Estable	A	Estable	A	Estable											
	DPZ Corto Plazo	ML A-1+.pe												ML A-1+.pe	ML A-1+.pe	ML A-1+.pe	ML A-1+.pe							
	DPZ Mediano y Largo Plazo	AA.pe												AA.pe	AA.pe	AA.pe	AA.pe							
	Emisor	AA.pe												AA.pe	ML A-1+.pe	ML A-1+.pe	ML A-1+.pe	ML A-1+.pe	ML A-1+.pe	ML A-1+.pe	ML A-1+.pe	ML A-1+.pe	ML A-1+.pe	ML A-1+.pe
	Primer Programa de Instrumentos Representativos de Deuda de ICBC Perú Bank - Bonos Corporativos	RET																						
	Primer Programa de Instrumentos Representativos de Deuda de ICBC Perú Bank - Certificados de Depósito Negociables	RET																						
IF Libre Disponibilidad FMIV	N/A	AA-f.pe	-	A+f.pe	-	A+fm.pe	-	A+fm.pe	-	Afm.pe	-	Afm.pe	-											
	Riesgo de Mercado	MRA3.pe												MRA3.pe	Rm3.pe	Rm3.pe								
IF Libre Disponibilidad Soles FMIV	N/A	A+f.pe	-	Af.pe	-	Afm.pe	-	Afm.pe	-	Afm.pe	-	Afm.pe	-											
	Riesgo de Mercado	MRA3.pe												MRA3.pe	Rm3.pe	Rm3.pe								
IF Mediano Plazo FMIV	N/A	Af.pe	-	BBB+f.pe	-	BBB+fm.pe	-	BBB+fm.pe	-	BBB+fm.pe	-	BBB+fm.pe	-											
	Riesgo de Mercado	MRA6.pe												MRA6.pe	Rm6.pe	Rm6.pe								
IF Mediano Plazo Soles FMIV	N/A	AA-f.pe	-	A+f.pe	-	A+fm.pe	-	A+fm.pe	-	A+fm.pe	-	A-fm.pe	-											
	Riesgo de Mercado	MRA6.pe												MRA6.pe	Rm6.pe	Rm6.pe								
IF Oportunidad FMIV	N/A	Af.pe	-	A-f.pe	-	A-fm.pe	-	A-fm.pe	-	A-fm.pe	-	A-fm.pe	-											
	Riesgo de Mercado	MRA4.pe												MRA4.pe	Rm4.pe	Rm3.pe								

CUADRO DE CLASIFICACIÓN DE RIESGO PARA DIFUSIÓN

Emisor	Periodos	T		T-1		T-2		T-3		T-4		T-5		
	Valor o Programa	Clasificación	Perspectiva	Clasificación	Perspectiva	Clasificación	Perspectiva	Clasificación	Perspectiva	Clasificación	Perspectiva	Clasificación	Perspectiva	
IF Oportunidad Soles FMIV	N/A	A+f.pe	-	Af.pe	-	Afm.pe	-	Afm.pe	-	A-fm.pe	-	BBB+fm.p e	-	
	Riesgo de Mercado	MRA3.pe		MRA3.pe		Rm4.pe		Rm4.pe		Rm4.pe		Rm5.pe		
Incimmet S.A.	Emisor	BBB+.pe												
	Primer Programa de Instrumentos de Corto Plazo de Ingenieros Civiles Mineros Metalurgistas S.A. Primera Emisión (hasta por US\$3.0 millones)	ML A-2-.pe	Estable	ML A-2-.pe	-	ML A-2-.pe	Estable	ML A-2-.pe	Estable					
Infraestructuras y Energías del Perú	Emisor	AA-.pe	Estable											
Insur S.A. Compañía de Seguros	Entidad	A	Estable	A	Estable	A	Estable	A	Estable	A	Estable	A	Estable	
	Emisor	AA.pe												
Internacional de Títulos Sociedad Titulizadora S.A. - Patrimonio en Fideicomiso - D. Leg. N° 861 - Título XI - Primer Programa de Bonos de Titulización Colegios Peruanos	Primer Programa de Bonos de Titulización Colegios Peruanos - Primera Emisión	AA-.pe (sf)	-	AA-.pe (sf)	-	AA-.pe	-	AA-.pe	-	AA-.pe	-	AA-.pe		
Interseguro Compañía de Seguros S.A.	Entidad	A+	Estable	A+	Estable	A+	Estable	A+	Estable	A+	Estable	A+	Estable	
	Emisor	AA+.pe												
	Tercer Programa de Bonos Subordinados - Tercera Emisión	AA.pe		AA.pe		AA.pe		AA.pe		AA.pe		AA.pe		
	Tercer Programa de Bonos Subordinados - Cuarta Emisión	AA.pe		AA.pe		AA.pe		AA.pe		AA.pe		AA.pe		
	Cuarto Programa de Bonos Subordinados - Primera Emisión	AA.pe		AA.pe		AA.pe		AA.pe		AA.pe		AA.pe		
Inverfal Perú S.A.A. (porción escindida de Falabella Perú S.A.A.)	Emisor	AA.pe	Positiva	AA.pe	Positiva	AA.pe	Estable	AA.pe	Estable	AA.pe	Estable	AA.pe	Estable	
	Primer Programa de Bonos Corporativos - Primera Emisión	AA.pe		AA.pe		AA.pe		AA.pe		AA.pe				
	Segundo Programa de Bonos Corporativos - Primera Emisión	AA.pe		AA.pe		AA.pe		AA.pe		AA.pe				
	Segundo Programa de Bonos Corporativos - Segunda Emisión	AA.pe		AA.pe		AA.pe		AA.pe		AA.pe				
La Positiva Seguros y Reaseguros S.A.A.	Entidad	A	Estable	A	Estable	A	Estable	A	Estable	A	Estable	A	Estable	
	Emisor	AA.pe												
La Positiva Vida Seguros y Reaseguros S.A.	Entidad	A	Estable	A	Estable	A	Estable	A	Estable	A	Estable	A	Estable	
	Emisor	AA+.pe												
Leche Gloria S.A.	Emisor	AAA.pe	Estable	AAA.pe	Estable	AAA.pe	Estable	AAA.pe	Estable	AAA.pe	Estable	AAA.pe	Estable	
	Bonos Corporativos - Primer Programa	AAA.pe		AAA.pe		AAA.pe		AAA.pe		AAA.pe				
	Bonos Corporativos - Tercer Programa	AAA.pe		AAA.pe		AAA.pe		AAA.pe		AAA.pe				
	Papeles Comerciales - Tercer Programa	ML A-1+.pe		ML A-1+.pe		ML A-1+.pe		ML A-1+.pe		ML A-1+.pe				

CUADRO DE CLASIFICACIÓN DE RIESGO PARA DIFUSIÓN

Emisor	Períodos	T		T-1		T-2		T-3		T-4		T-5	
	Valor o Programa	Clasificación	Perspectiva	Clasificación	Perspectiva	Clasificación	Perspectiva	Clasificación	Perspectiva	Clasificación	Perspectiva	Clasificación	Perspectiva
Liberty Seguros S.A.	Entidad	A	Estable	A	Estable	A-	Positiva	A-	Positiva	A-	Estable	A-	Estable
	Emisor	AA.pe		AAA.pe		ML A-1+.pe		AAA.pe		AAA.pe		ML A-1+.pe	
Luz del Sur S.A.A.	Bonos Corporativos - Quinto Programa	AAA.pe	Estable	AAA.pe	Estable	AAA.pe	Estable	AAA.pe	Estable	AAA.pe	Estable	AAA.pe	Estable
	Instrumentos de Corto Plazo - Quinto Programa	ML A-1+.pe		ML A-1+.pe		ML A-1+.pe		ML A-1+.pe		ML A-1+.pe		ML A-1+.pe	
	Bonos Corporativos - Cuarto Programa	AAA.pe		AAA.pe		AAA.pe		AAA.pe		AAA.pe		AAA.pe	
	Bonos Corporativos - Tercer Programa	AAA.pe		AAA.pe		AAA.pe		AAA.pe		AAA.pe		AAA.pe	
	Instrumentos de Corto Plazo - Cuarto Programa	ML A-1+.pe		ML A-1+.pe		ML A-1+.pe		ML A-1+.pe		ML A-1+.pe		ML A-1+.pe	
	Acciones Comunes	1.pe		1.pe		1.pe		1.pe		1.pe		1.pe	
Mapfre Perú Compañía de Seguros y Reaseguros S.A.	Entidad	A+	Estable	A+	Estable	A+	Estable	A+	Estable	A	Positiva	A	Estable
	Emisor	AAA.pe		AAA.pe		AAA.pe		AAA.pe		AAA.pe		AAA.pe	
Mibanco, Banco de la Microempresa S.A.	Entidad	A	Estable	A	Estable	A	Estable	A	Estable	A	Estable	A	Estable
	DPZ Corto Plazo	ML A-1.pe		ML A-1.pe		ML A-1.pe		ML A-1.pe		ML A-1.pe			
	DPZ Mediano y Largo Plazo	AA+.pe		AA+.pe		AA+.pe		AA+.pe		AA+.pe			
	Emisor	AA+.pe		AA+.pe		AA+.pe		AA+.pe		AA+.pe			
	Segundo Programa de Bonos Subordinados - Primera Emisión	AA.pe		AA.pe		AA.pe		AA.pe		AA.pe			
	Cuarto Programa de Bonos Subordinados - Primera Emisión	AA.pe		AA.pe		AA.pe		AA.pe		AA.pe			
	Quinto Programa de Bonos Corporativos	AA+.pe		AA+.pe		AA+.pe		AA+.pe		AA+.pe			
	Quinto Programa De Certificados De Depósito Negociables	ML A-1.pe		ML A-1.pe		ML A-1.pe		ML A-1.pe		ML A-1.pe			
	Quinto Programa de Bonos Subordinados - Primera Emisión	AA.pe		AA.pe		AA.pe		AA.pe		AA.pe			
Mitsui Auto Finance Peru S.A.	Entidad	A-	Estable	A-	Estable	A-	Estable	A-	Estable	A-	Estable	A-	Estable
	Emisor	AA.pe		AA.pe		AA.pe		AA.pe		AA.pe			
Municipalidad Distrital de la Molina	Emisor	AA-.pe	Estable	AA-.pe	Estable	AA-.pe	Estable						
Nexa Resources Perú S.A.A.	Emisor	AA-.pe	Estable		Estable		Estable		Estable		Estable		Estable
	Acciones Comunes	2.pe		2.pe		2.pe		2.pe					
	Acciones de Inversión	2.pe		2.pe		2.pe		2.pe					

CUADRO DE CLASIFICACIÓN DE RIESGO PARA DIFUSIÓN

Emisor	Periodos	T		T-1		T-2		T-3		T-4		T-5	
	Valor o Programa	Clasificación	Perspectiva	Clasificación	Perspectiva	Clasificación	Perspectiva	Clasificación	Perspectiva	Clasificación	Perspectiva	Clasificación	Perspectiva
Pacífico Compañía de Seguros y Reaseguros S.A.	Entidad	A+	Estable	A+	Estable	A+	Estable	A+	Estable	A+	Estable	A+	Estable
	Emisor	AAA.pe		AAA.pe		AAA.pe		AAA.pe		AAA.pe		AAA.pe	
	Segundo Programa de Bonos Subordinados - Primera Emisión	AA+.pe		AA+.pe		AA+.pe		AA+.pe		AA+.pe		AA+.pe	
	Segundo Programa de Bonos Subordinados - Segunda Emisión	AA+.pe		AA+.pe		AA+.pe		AA+.pe		AA+.pe		AA+.pe	
	Segundo Programa de Bonos Subordinados - Tercera Emisión	AA+.pe		AA+.pe		AA+.pe		AA+.pe		AA+.pe		AA+.pe	
	Primera Emisión del Tercer Programa de Bonos Subordinados	AA+.pe		AA+.pe		AA+.pe		AA+.pe		AA+.pe		AA+.pe	
Pluz Energía Perú S.A.A.	Emisor	AAA.pe	Estable	AAA.pe	Estable		-		Estable		Estable		Estable
	Séptimo Programa de Bonos Corporativos	AAA.pe		ML A-1+.pe		ML A-1+.pe							
	Sexto Programa de Papeles Comerciales	ML A-1+.pe		AAA.pe		AAA.pe		AAA.pe		AAA.pe			
	Bonos Corporativos - Cuarto Programa	AAA.pe		AAA.pe		AAA.pe		AAA.pe		AAA.pe			
	Bonos Corporativos - Quinto Programa	AAA.pe		AAA.pe		AAA.pe		AAA.pe		AAA.pe			
	Bonos Corporativos - Sexto Programa	AAA.pe		AAA.pe		AAA.pe		AAA.pe		AAA.pe			
Acciones Comunes	1.pe	1.pe	1.pe	1.pe	1.pe	1.pe							
Protecta S.A. Compañía de Seguros y Reaseguros	Entidad	A	Estable	A	Estable	A	Estable	A	Estable	A	Estable	A	Estable
	Emisor	AA.pe		AA-.pe		AA-.pe		AA-.pe		AA-.pe			
	Primer Programa de Bonos Subordinados - Primera Emisión	AA-.pe		AA-.pe		AA-.pe		AA-.pe		AA-.pe			
Quálitas Compañía de Seguros S.A.	Entidad	A-	Estable	A-	Estable	A-	Estable	A-	Estable	A-	Estable	A-	Estable
	Emisor	AA-.pe		AA-.pe		AA-.pe		AA-.pe					
Red Vial 5 S.A.	Emisor	AA-.pe	Positiva	AA.pe	Estable	AA.pe	Estable	AA.pe	Estable	AA.pe	Estable	AA.pe	Estable
	Primer Programa de Bonos Corporativos - Segunda Emisión	AA.pe		AA.pe		AA.pe		AA.pe					
Red de Energía del Perú S.A. - REP	Emisor	AAA.pe	Estable	AAA.pe	Estable	AAA.pe	Estable	AAA.pe	Estable	AAA.pe	Estable	AAA.pe	Estable
	Segundo Programa de Bonos Corporativos	AAA.pe		AAA.pe		AAA.pe		AAA.pe					
	Tercer Programa de Bonos Corporativos	AAA.pe		AAA.pe		AAA.pe		AAA.pe					
	Cuarto Programa de Bonos Corporativos	AAA.pe		AAA.pe		AAA.pe		AAA.pe					
Rímac Seguros y Reaseguros	Entidad	A+	Estable	A+	Estable	A+	Estable	A+	Estable	A+	Estable	A+	Estable
	Emisor	AAA.pe		AAA.pe		AAA.pe		AAA.pe					

CUADRO DE CLASIFICACIÓN DE RIESGO PARA DIFUSIÓN

Emisor	Periodos	T		T-1		T-2		T-3		T-4		T-5	
	Valor o Programa	Clasificación	Perspectiva	Clasificación	Perspectiva	Clasificación	Perspectiva	Clasificación	Perspectiva	Clasificación	Perspectiva	Clasificación	Perspectiva
Santander Consumer Bank S.A.	Entidad	A	Estable	A	Estable	A	Estable	A	Estable	A	Estable	A	Estable
	DPZ Corto Plazo	ML A-1+.pe		ML A-1+.pe		ML A-1+.pe		ML A-1+.pe		ML A-1+.pe			
	DPZ Mediano y Largo Plazo	AA.pe		AA.pe		AA.pe		AA.pe					
	Emisor	AA.pe											
	Quinto Programa de Certificados de Depósitos Negociables	ML A-1+.pe		ML A-1+.pe		ML A-1+.pe		ML A-1+.pe					
	Tercer Programa de Bonos Corporativos de CrediScotia Financiera	AA.pe		AA.pe		AA.pe		AA.pe					
	Sexto Programa de Certificados de Depósito Negociables de CrediScotia Financiera	ML A-1+.pe		ML A-1+.pe		ML A-1+.pe		ML A-1+.pe					
Santander Financiamientos S.A. - Surgir	Entidad	A-	Estable	A-	Estable	A-	Estable	A-	Estable				
	DPZ Corto Plazo	ML A-1.pe		ML A-1.pe		ML A-1.pe		ML A-1.pe					
	DPZ Mediano y Largo Plazo	AA-.pe		AA-.pe		AA-.pe		AA-.pe					
	Emisor	AA-.pe											
	Primer Programa de Certificados de Depósito Negociables	ML A-1.pe		ML A-1.pe		ML A-1.pe		ML A-1.pe					
Scotia Sociedad Titulizadora - Patrimonio en Fideicomiso - DL N° 861 Título XI - Plaza Norte (CC Lima Plaza Norte)	Primer Programa de Bonos de Titulización Plaza Norte - Primera Emisión	AA.pe (sf)	-	AA.pe (sf)	-	AA-.pe	-	AA-.pe	-	AA-.pe	-	AA-.pe	-
	Primer Programa de Bonos de Titulización Plaza Norte - Segunda Emisión	AA.pe (sf)		AA.pe (sf)		AA-.pe		AA-.pe		AA-.pe		AA-.pe	
Scotia Sociedad Titulizadora S.A. - Patrimonio en Fideicomiso Scotiabank - Redesur y Tesur DL. N° 861, Título XI	Primer Programa de Bonos de Titulización Redesur y Tesur	AAA.pe (sf)	-	AAA.pe (sf)	-	AAA.pe	-	AAA.pe	-	AAA.pe	-	AAA.pe	-
Scotiabank Perú S.A.A.	Entidad	A+	Estable	A+	Estable	A+	Estable	A+	Estable	A+	Estable	A+	Estable
	DPZ Corto Plazo	ML A-1+.pe		ML A-1+.pe		ML A-1+.pe		ML A-1+.pe					
	DPZ Mediano y Largo Plazo	AAA.pe		AAA.pe		AAA.pe		AAA.pe					
	Emisor	AAA.pe											
	Cuarto Programa de Bonos Corporativos	AAA.pe		AAA.pe		AAA.pe		AAA.pe					
	Primera Emisión del Primer Programa de Certificados de Depósito Negociables	ML A-1+.pe											
	Acciones Comunes	1.pe		1.pe		1.pe		1.pe					
	Primer Programa de Bonos Subordinados	RET		AA+.pe		AA+.pe		AA+.pe					
	Primer Programa de Certificados de Depósito Negociables	RET		ML A-1+.pe		ML A-1+.pe		ML A-1+.pe					

CUADRO DE CLASIFICACIÓN DE RIESGO PARA DIFUSIÓN

Emisor	Periodos	T		T-1		T-2		T-3		T-4		T-5	
	Valor o Programa	Clasificación	Perspectiva	Clasificación	Perspectiva	Clasificación	Perspectiva	Clasificación	Perspectiva	Clasificación	Perspectiva	Clasificación	Perspectiva
Sociedad Eléctrica del Sur Oeste S.A. - SEAL	Emisor	AA-.pe	Estable	AA-.pe	Estable	AA-.pe	Estable	AA-.pe	Estable	AA-.pe	Estable		
Sura Corto Plazo Dólares FMIV	N/A	AA+f.pe	-	AA+f.pe	-	AA+fm.pe	-	AA+fm.pe	-	AA+fm.pe	-	AAfm.pe	-
	Riesgo de Mercado	MRA4.pe		MRA4.pe		Rm4.pe		Rm4.pe		Rm4.pe		Rm4.pe	
Sura Corto Plazo Soles FMIV	N/A	AA+f.pe	-	AA+f.pe	-	AA+fm.pe	-	AA+fm.pe	-	AA+fm.pe	-	AAfm.pe	-
	Riesgo de Mercado	MRA5.pe		MRA5.pe		Rm5.pe		Rm5.pe		Rm5.pe		Rm5.pe	
Sura Ultra Cash Dólares FMIV	N/A	AA+f.pe	-	AA+f.pe	-	AA+fm.pe	-	AA+fm.pe	-	AA+fm.pe	-	AAfm.pe	-
	Riesgo de Mercado	MRA3.pe		MRA3.pe		Rm3.pe		Rm3.pe		Rm3.pe		Rm3.pe	
Sura Ultra Cash Soles FMIV	N/A	AA+f.pe	-	AA+f.pe	-	AA+fm.pe	-	AA+fm.pe	-	AA+fm.pe	-	AAfm.pe	-
	Riesgo de Mercado	MRA3.pe		MRA3.pe		Rm3.pe		Rm3.pe		Rm3.pe		Rm3.pe	
Surpack S.A.	Emisor	BBB+.pe											
	Primer Programa de Instrumentos de Corto Plazo	ML A-2-.pe	Estable	ML A-2-.pe	-								
Syrus Distribution Perú S.A.C.	Emisor	BBB+.pe											
	Primera Emisión del Primer Programa de Instrumentos de Corto Plazo de Syrus Distribution Perú S.A.C.	ML A-2-.pe	Estable	ML A-2-.pe	-	ML A-2-.pe	Estable						
TOTAL Servicios Financieros Empresa de Créditos S.A.	Bonos Corporativos - Primer Programa	A+.pe	Estable	A+.pe	Negativa	A+.pe	Negativa	A+.pe	Estable	A+.pe	Estable	A+.pe	Estable
	Bonos de Arrendamiento Financiero - Quinto Programa	AA-.pe		AA-.pe		AA-.pe		AA-.pe		AA-.pe			
	Bonos de Arrendamiento Financiero - Sexto Programa	AA-.pe		AA-.pe		AA-.pe		AA-.pe		AA-.pe			
	Bonos Subordinados - Primer Programa	A.pe		A.pe		A.pe		A.pe					
	Instrumentos de Corto Plazo - Segundo Programa	ML A-2+.pe		ML A-2+.pe		ML A-2+.pe		ML A-2+.pe					
UNACEM CORP S.A.A. (antes Unión Andina de Cementos S.A.A.)	Acciones Comunes	1.pe	Estable	1.pe	Estable	1.pe	Estable	1.pe	Estable	1.pe	Estable	1.pe	Estable
Vivir Seguros Compañía de Seguros de Vida S.A.	Entidad	A-	Estable	A-	Estable	A-	Estable	A-	Estable	A-	Estable	A-	Estable
	Emisor	AA-.pe											

CUADRO DE CLASIFICACIÓN DE RIESGO PARA DIFUSIÓN

Emisor	Períodos	T		T-1		T-2		T-3		T-4		T-5	
	Valor o Programa	Clasificación	Perspectiva	Clasificación	Perspectiva	Clasificación	Perspectiva	Clasificación	Perspectiva	Clasificación	Perspectiva	Clasificación	Perspectiva
Yura S.A.	Emisor	AAA.pe	Estable		Estable		Estable		Estable		Estable		Estable
	Cuarto Programa de Bonos Corporativos	AAA.pe		AAA.pe		AAA.pe		AAA.pe		AAA.pe		AAA.pe	